

*EQUIPEMENT ANTIVOL*  
*OPEL COMBO*

**NOTICE DE MONTAGE**  
**SERRURE ARRIERE MUL-T-LOCK**  
**SERRURE 3 POINTS**

Référence : 05COMBO232

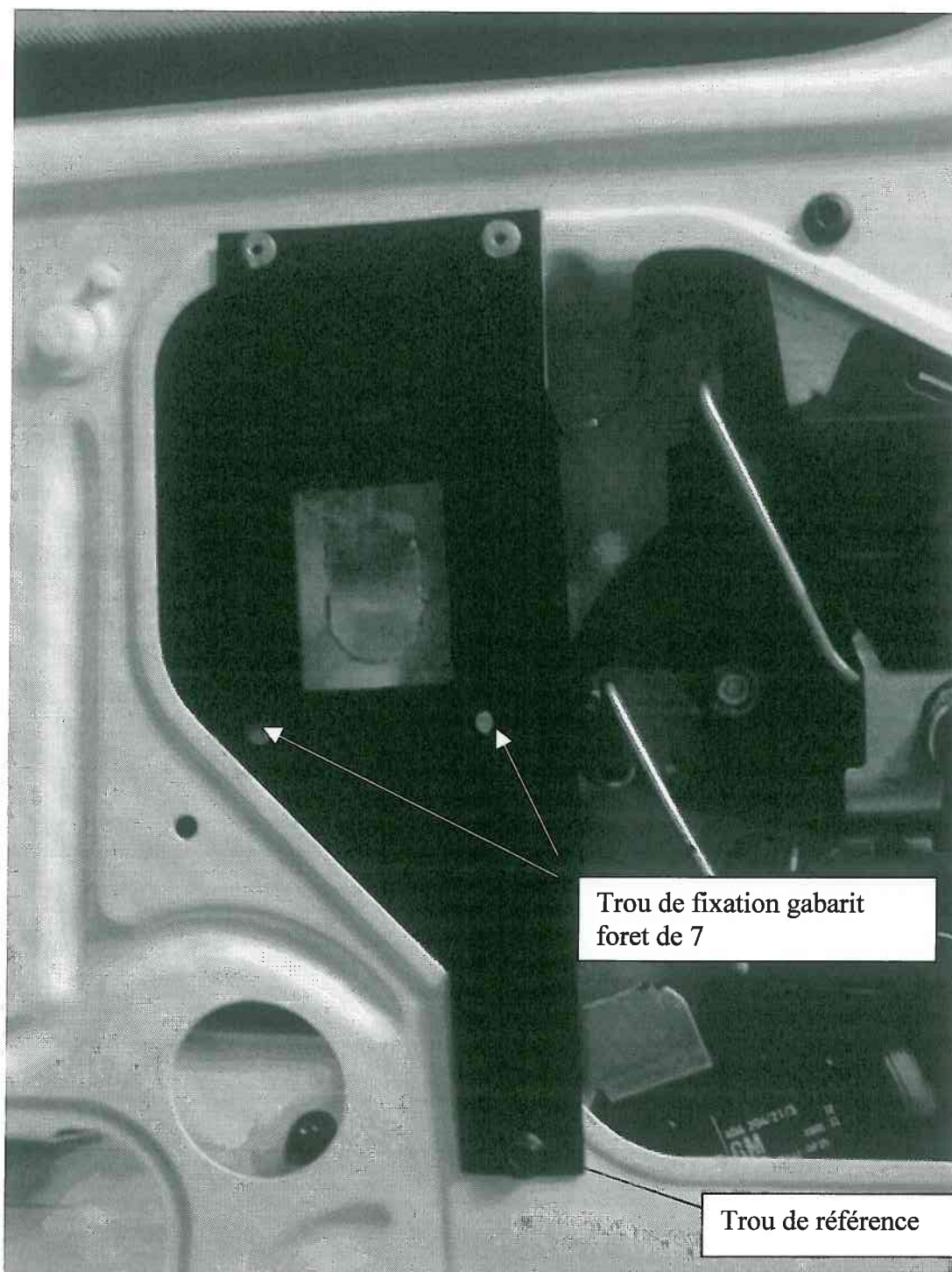

### MISE EN PLACE DU SUPPORT DE SERRURE

Après avoir retiré la garniture de porte positionner le support à son emplacement à l'aide du trou de référence d'origine

Pointer les 2 trous de fixation haute et les percer avec un foret de 5

Fixer le support avec 2 rivets pop et la vis de fixation d'origine

Percer les 2 trous de fixation du gabarit de perçage avec un foret de 7

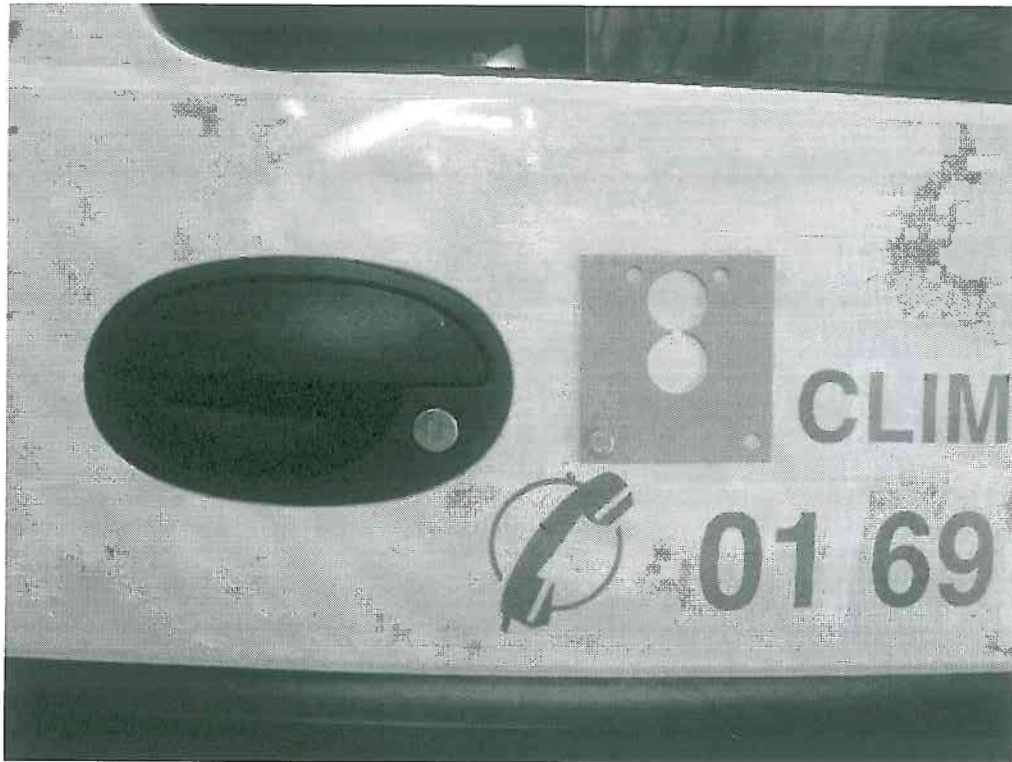

fixer le gabarit de perçage fournit  
percer les 2 trous restants avec un foret de 7  
percer le passage de serrure avec une scie cloche de 25



retirer le gabarit de perçage et a l'aide d'une lime rendre le trou oblong

## MISE EN PLACE DE LA SERRURE

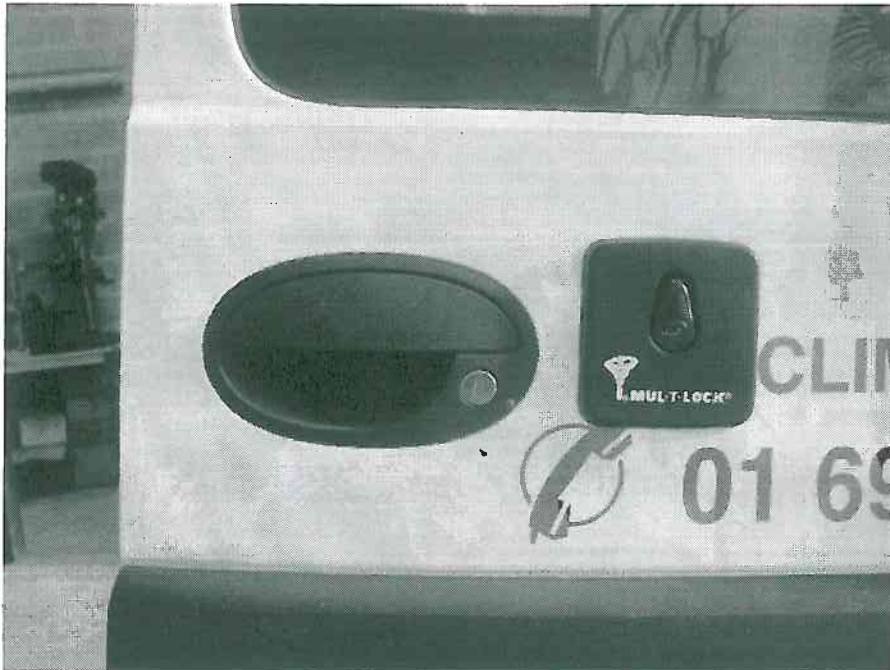

après avoir mis les tiges filetées et la mousse d'étanchéité sur la plaque extérieure la mettre à son emplacement

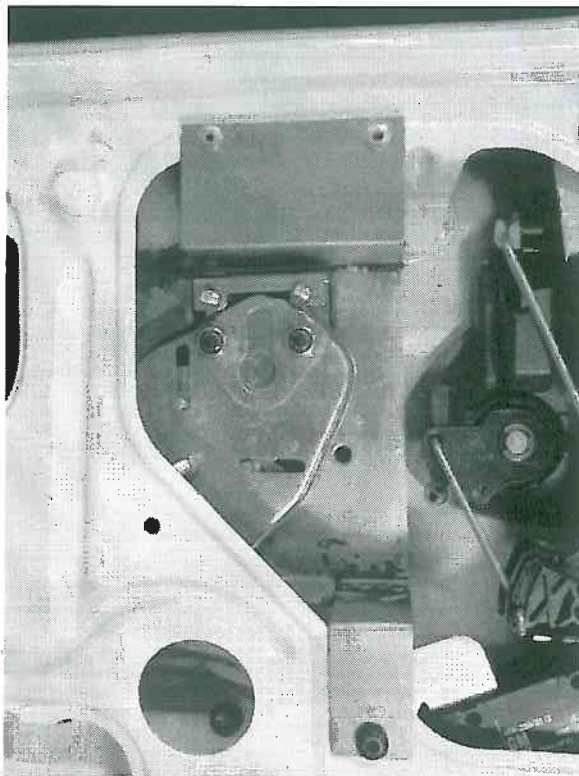

à l'intérieur fixer la serrure avec le cache que l'on vient de mettre  
serrer l'ensemble modérément avec les écrous fournis en faisant attention de ne pas déformer la carrosserie du véhicule

## MISE EN PLACE DE LA TRINGLE BASSE

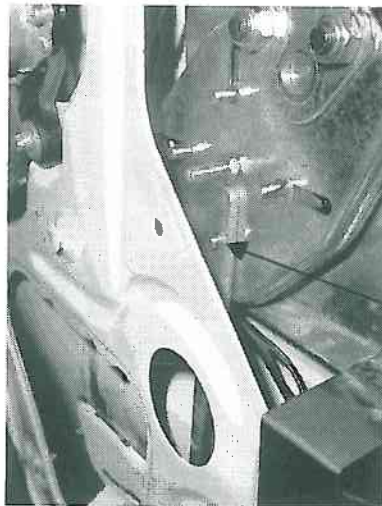

clips



Trou de passage de tringle

présenter la tringle verticalement par rapport à son emplacement  
pointer le trou de passage de tringle et percer avec un foret de 10  
fixer la tringle avec un clips sur la serrure

## MISE EN PLACE DE LA GACHE BASSE

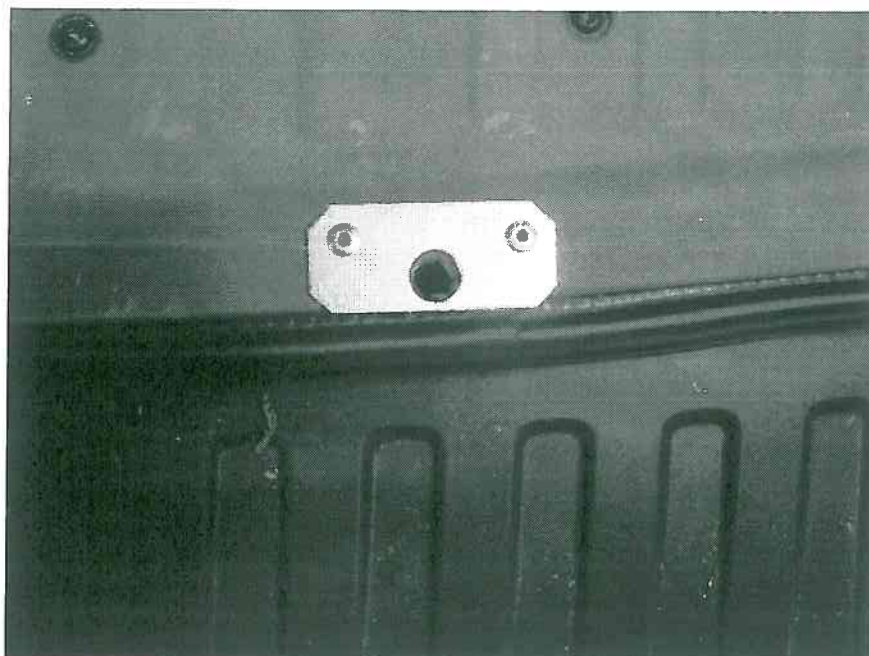

Fermer la porte et présenter la gâche sous la tringle  
Pointer le trou de passage de la tringle et percer avec un foret de 10  
Ajuster le trou si nécessaire  
Remettre la gâche en place et pointer et percer les 2 trous de fixations avec un foret de 5  
Fixer avec 2 rivets pop  
Vérifier le bon fonctionnement de la serrure

## MISE EN PLACE DE LA TRINGLE LATÉRALE

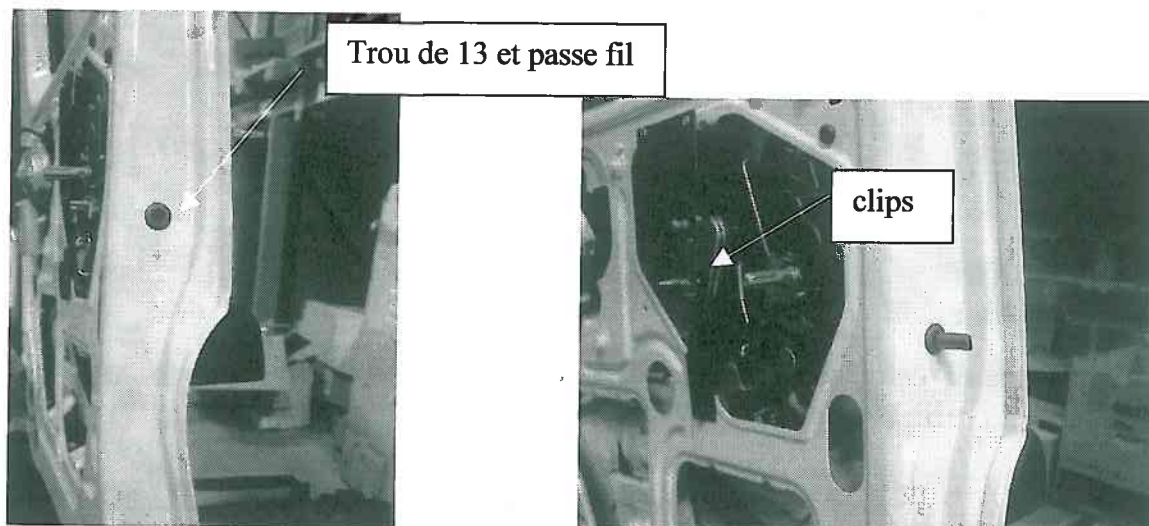

- Présenter la tringle horizontalement par rapport à son emplacement
- Pointer le trou de passage de tringle et percer avec un foret de 10 puis 13
- Mettre un passe fil caoutchouc
- Mettre la tringle en place et la fixer avec un clips

## MISE EN PLACE DE LA GACHE LATÉRALE

- Fermer les 2 portes et de l'intérieur présenter la gâche en face de la tringle
- Pointer les 2 trous de fixations et percer avec un foret de 5
- Mettre la gâche en place et la fixer avec 2 rivets pop
- Vérifier le bon fonctionnement de la serrure

## MISE EN PLACE DE LA GACHE HAUTE

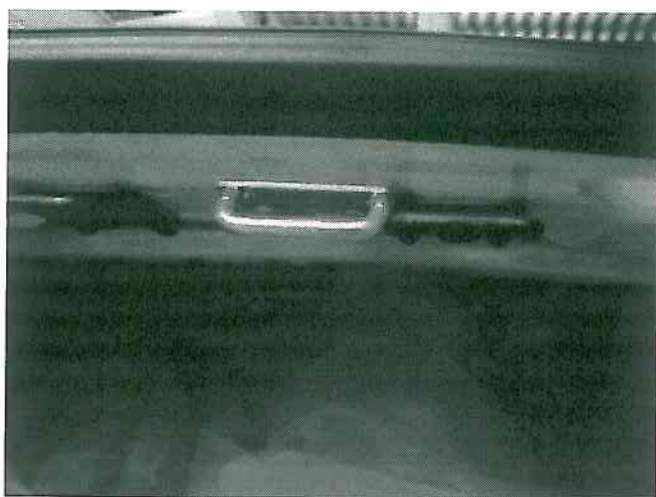
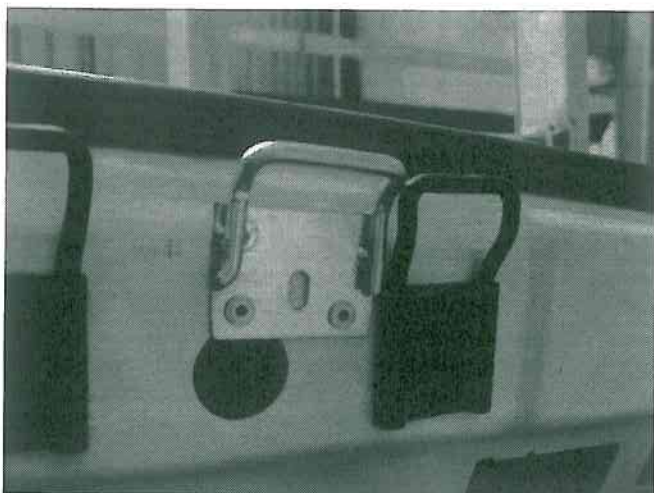

positionner la gâche par rapport à la tringle  
pointer et percer avec un foret de 5 les 2 tous de fixation  
fixer la gâche avec 2 rivets pop  
fermer les portes et vérifier le bon fonctionnement de la serrure

## MISE EN PLACE DE LA TRINGLE HAUTE



Faire une fenêtre dans la garniture de porte pour le passage de la tringle  
Passer la tringle dans celle ci et fixer la tringle sur la serrure avec un clips  
Fixer la garniture

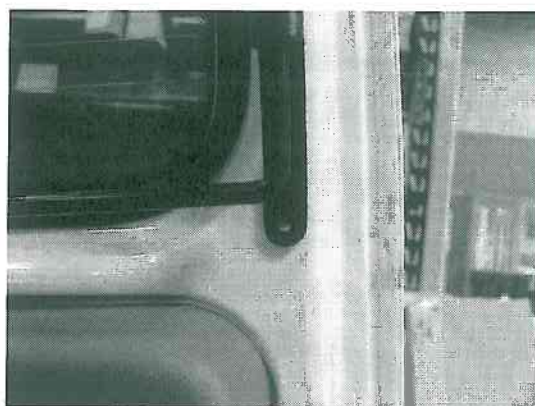
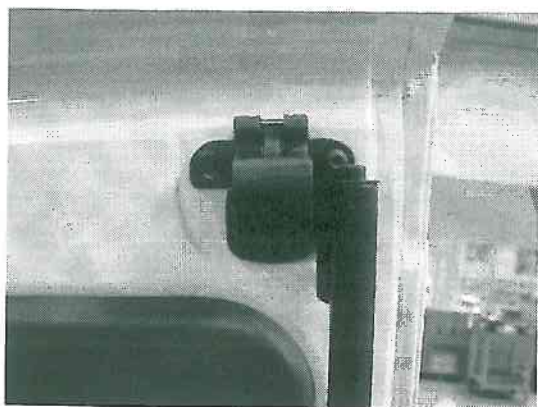

Passer la tringle dans le guide  
positionner le guide de tringle et pointer le trou de fixation basse du tube  
percer le trou avec un foret de 5 et fixer l'ensemble avec un rivet pop et avec la vis d'origine  
sur le haut  
Vérifier le bon fonctionnement de la serrure



## MISE EN PLACE DU VERROU LATERAL

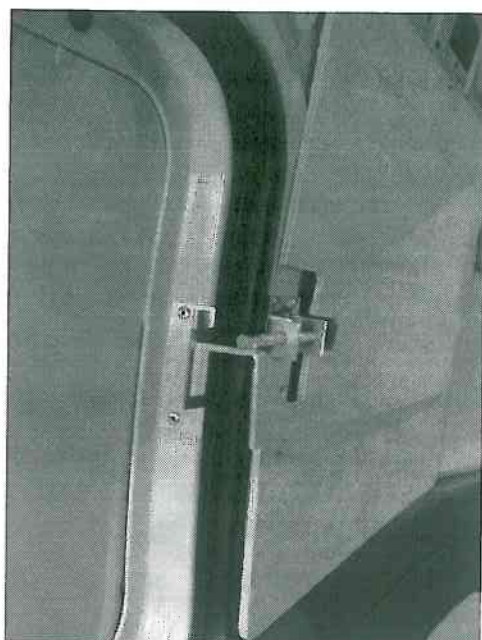
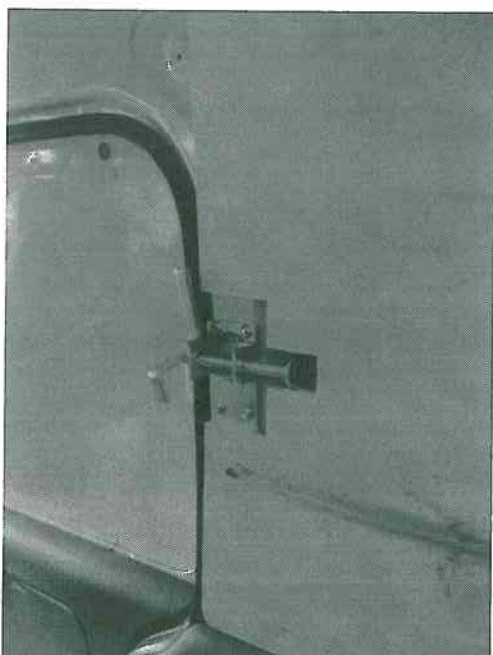

Poser le verrou sur le montant du véhicule  
Pointer et percer avec un foret de 5 et fixer avec 4 rivets pop

Présenter la gâche sur le coté de la porte coulissante par rapport au verrou  
Pointer et percer avec un foret de 5 et fixer avec 2 rivets pop

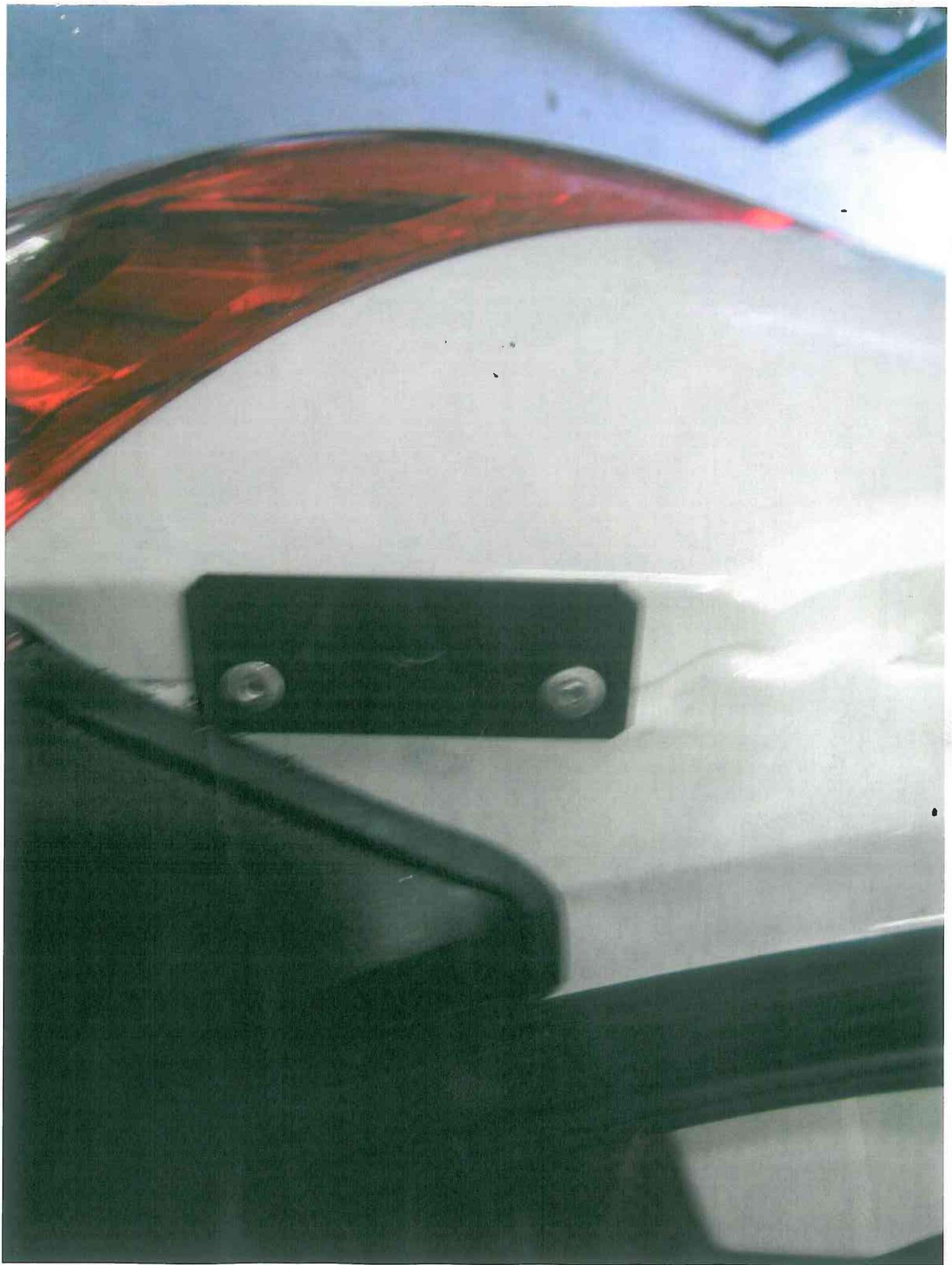

Peugeot 206

